Erasmus + Projekt
“Młody Europejczyk - Świadomy i bezpieczny obywatel świata”

Erasmus+

A Conscious and Safe Citizen of the World
THE YOUNG EUROPEAN

Zrozum problem uchodźców i konfliktów wojennych współczesnego świata

Kryzys migracyjny w Europie, kryzys uchodźczy

Kryzys migracyjny w Europie, **kryzys uchodźczy** – toczący się na początku XXI wieku w Europie kryzys spowodowany masowym przybywaniem uchodźców i imigrantów na ten kontynent. Jest to największe tego typu zjawisko od czasów II wojny światowej.

Erasmus+

A Conscious and Safe Citizen of the World
THE YOUNG EUROPEAN

Statystyki uchodźców w Europie

W 2015 r. łącznie **4,7 mln** osób imigrowało do jednego z państw członkowskich UE natomiast co najmniej **2,8 mln** emigrantów opuściło jakieś państwo członkowskie UE.

W tym roku do Europy przedostało się już ponad 72 tysiące osób.

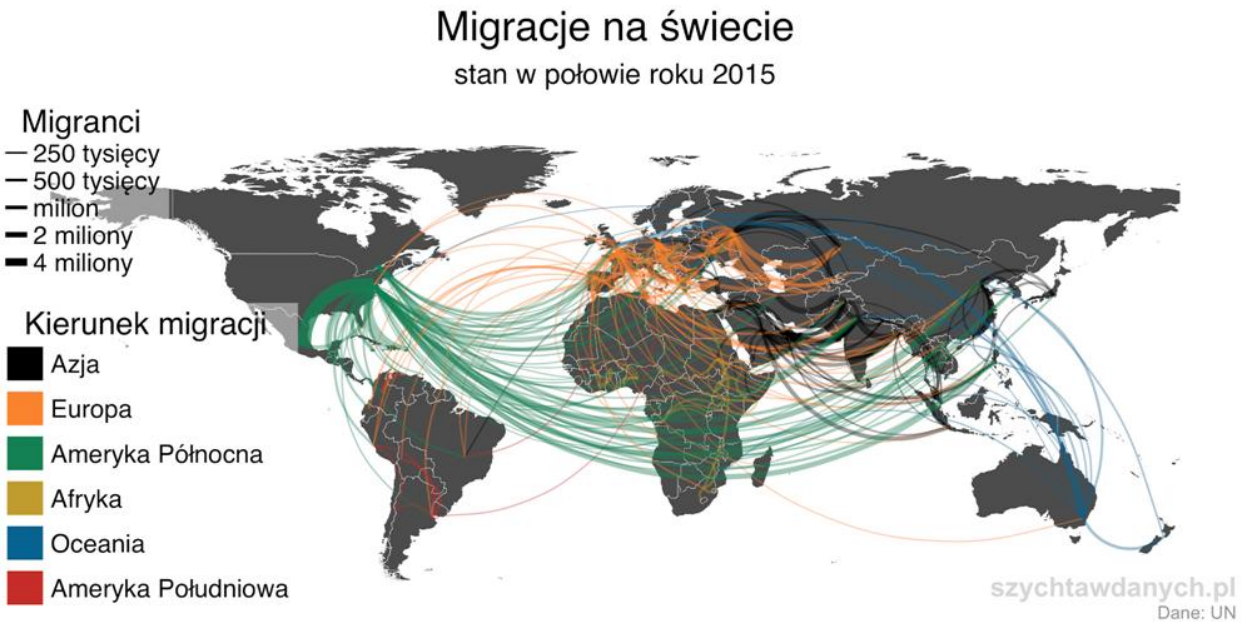

Kto najczęściej ubiega się o azyl?

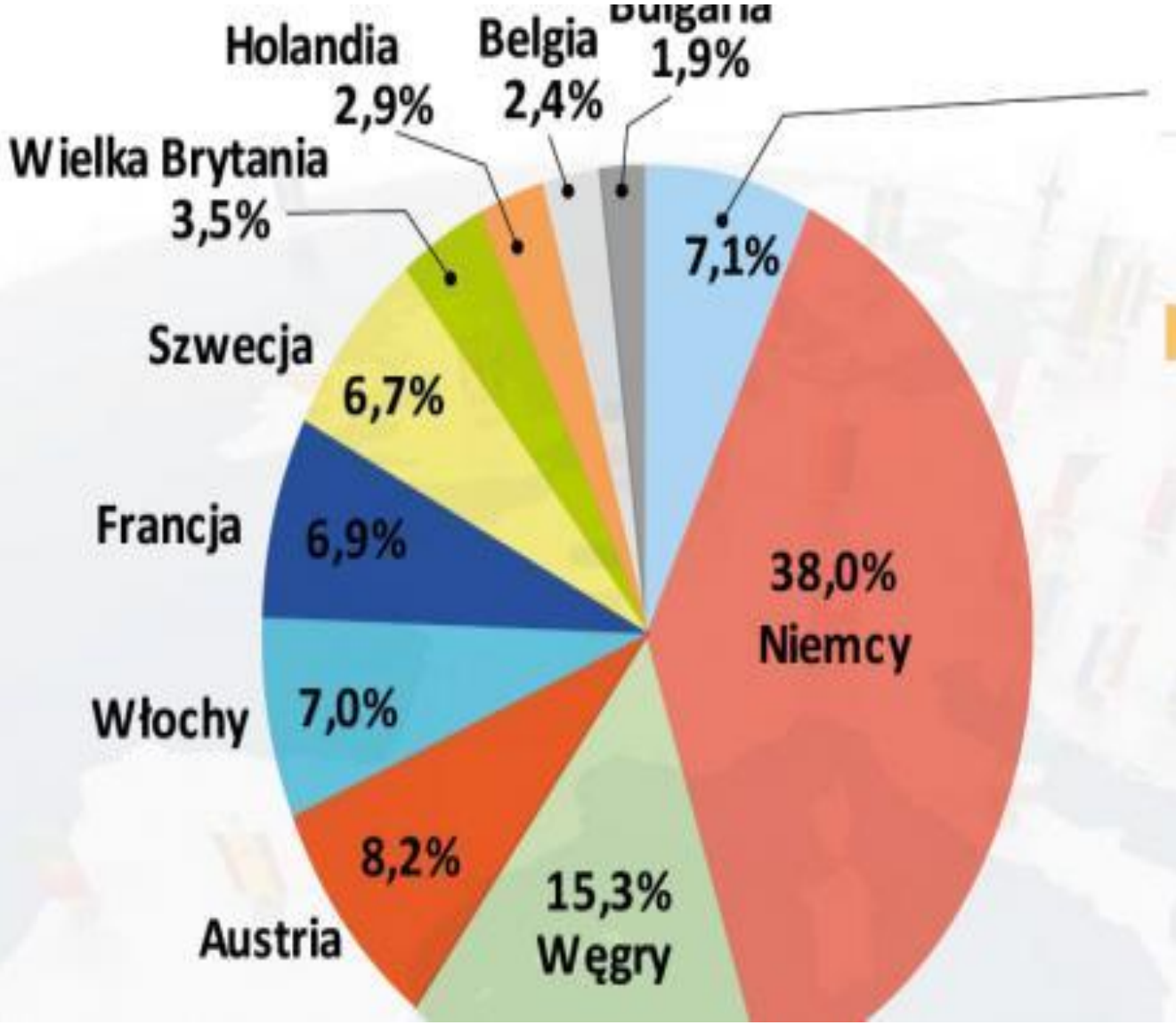

pozostałe	
Hiszpania	1,7%
Grecja	1,3%
Dania	1,2%
Polska	0,8%
Finlandia	0,8%
Irlandia	0,4%
Cypr	0,2%
Malta	0,2%
Rumunia	0,2%
Czechy	0,1%
Luksemburg	0,1%
Portugalia	[illegible]
Estonia	
Chorwacja	
Łotwa	
Litwa	
Słowenia	

Erasmus+

A Conscious and Safe Citizen of the World
THE YOUNG EUROPEAN

Prawa migrantów

Migranci

- Muszą mieć ochronę przed rasizmem, ksenofobią i przemocą na tym tle.
- Muszą mieć ochronę przed wykorzystywaniem i pracą przymusową.
- Nie mogą być zatrzymywani lub deportowani bez uzasadnienia.
- Nie mogą być dyskryminowani.

Problemy uchodźców i z uchodźcami

- Jednym z głównych problemów uchodźców jest rasizm, z którym mogą się spotykać.

- Otwarcie granic europejskich doprowadziło do wzrostu przestępstw popełnianych przez obcokrajowców. Do naruszeń prawa należą kradzieże, włamania, fałszowanie dokumentów.

Erasmus+

A Conscious and Safe Citizen of the World

THE YOUNG EUROPEAN

Uchodźcy w Polsce

Erasmus+

A Conscious and Safe Citizen of the World
THE YOUNG EUROPEAN

Cudzoziemcy w Polsce

Statystki mówią, że w roku 2015 tytuł uchdźców w Polsce zyskało 42 osoby.
21 - obywatele Syrii
Reszta to obywatele pochodzenia egipskiego, chińskiego, Iraku, Rosji i Ugandy. Wniosek złożyło ponad 5500 osób.

Erasmus+

A Conscious and Safe Citizen of the World
THE YOUNG EUROPEAN

Statystyka

Według statystyk z 2016 roku, najwięcej ludzi zyskało tytuł uchodźcy z Rosji (720), a najmniej z Ukrainy bo tylko 3 osoby. Jednakże w aktualnym oraz minionym roku, najwięcej do Polski emigruje właśnie Ukraińców.

Informacje o zatrudnieniu

Obywatele krajów spoza Unii Europejskiej (UE) przebywający w Polsce, którzy uzyskali pozwolenie prezydenta na przebywanie w Polsce, nie potrzebują oni żadnych dodatkowych dokumentów (poza podstawowymi które potrzebuje każdy) .

Prawa uchodźców w Polsce

Uchodźca ma prawo do bezpiecznego schronienia, powinien mieć dostęp do opieki medycznej pod względem fizycznym i psychicznym.

Uchodźcy mają również ochronę przed torturowaniem i poniżającym traktowaniem. Jeśli przebywają w Polsce legalnie, mają podstawowe prawa obywatelskie .

Problemy uchodźców w Polsce

Jednym z głównych problemów uchodźców jest rasizm, z którym mogą się spotykać.

Otwarcie granic europejskich doprowadziło do wzrostu przestępstw popełnianych przez obcokrajowców. Do naruszeń prawa należą kradzieże, włamania, fałszowanie dokumentów.

Erasmus+

A Conscious and Safe Citizen of the World

THE YOUNG EUROPEAN

Cudzoziemcy w Polsce

W tym roku ochronę międzynarodową w Polsce ubiegało się 2553 osób. Głównie z państw:

- ROSJA - 69 % - 1769 osób
- UKRAINA - 15 % - 378 osób
- BIAŁORUŚ - 1 % - 24 osoby

Rośnie również liczba decyzji o przyznaniu ochrony Ukraińcom.

Ze 140 Ukraińców, 47 uzyskało status uchodźcy.

Erasmus+

A Conscious and Safe Citizen of the World
THE YOUNG EUROPEAN

Syria

Nazwa oficjalna: **Syryjska Republika Arabska** – arabskie państwo na Bliskim Wschodzie.

Flaga i godło Syrii

Damaszek- stolica

Prezydent Syrii

Riad Seif

Jest prezydentem Syrii od 6 maja2017 roku.

Riad Seif (ur. 25 listopada 1946 r.) Jest syryjskim dysydentem politycznym i wybitnym biznesmenem, który założył i kierował Forum Dialogu Narodowego. Seif został wybrany do parlamentu w Syrii w 1994 r. Jako niezależny i ponownie w 1998 r. Przez kilka lat był właścicielem marki Adidas w Damaszku.

Państwa które graniczą z Syrią

Graniczy z Turcją (822 km), Irakiem (605 km), Jordanią (375 km), Libanem (375 km) i Izraelem (76 km). Długość wybrzeża wynosi 193 km. Najwyższym punktem jest Hermon (2814 m n.p.m.)[6].

Jak wyglądała kiedyś?
Jak wygląda teraz?

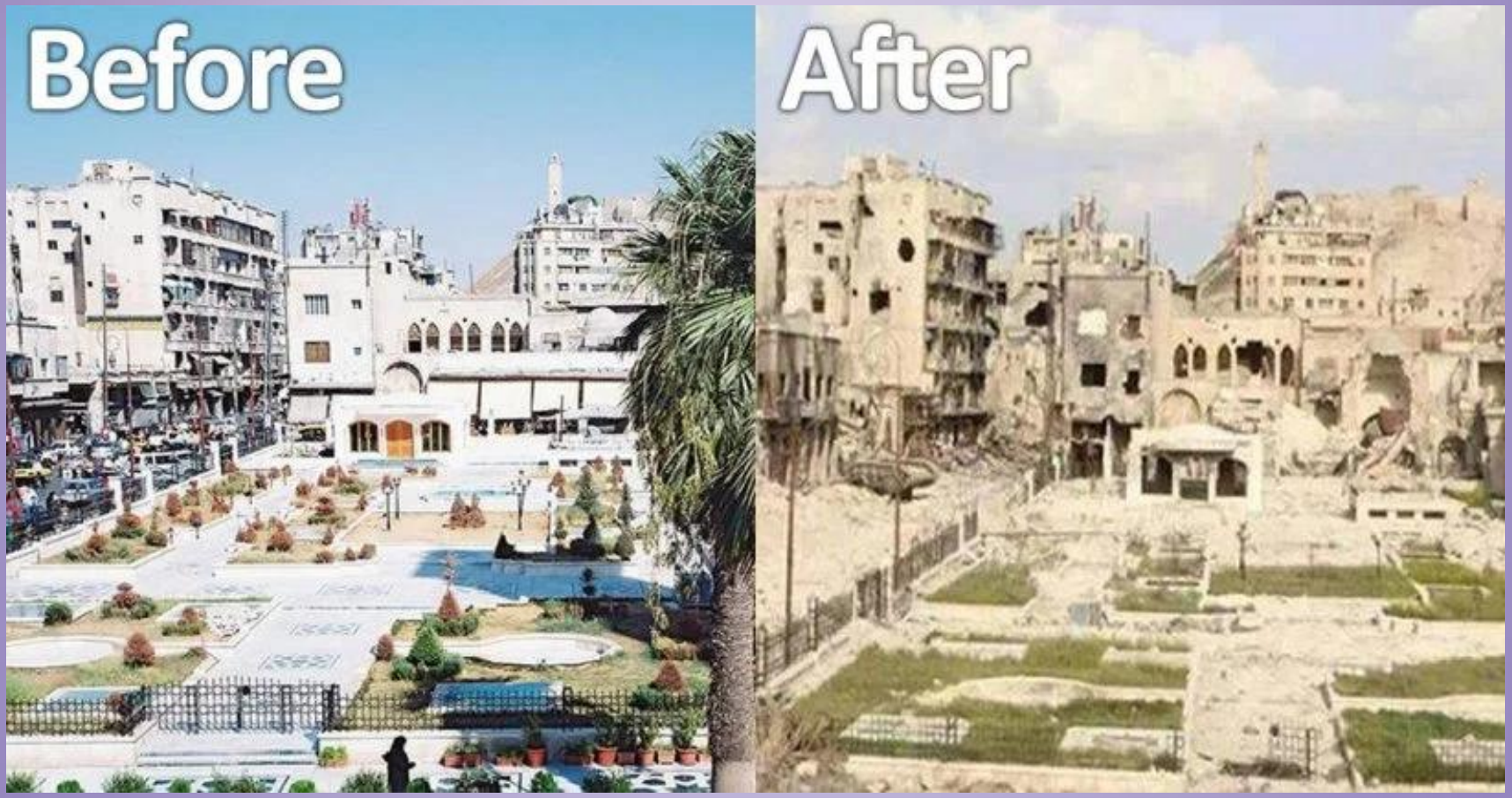

Pozostałe informacje

język urzędowy to arabski

Alfabet arabski

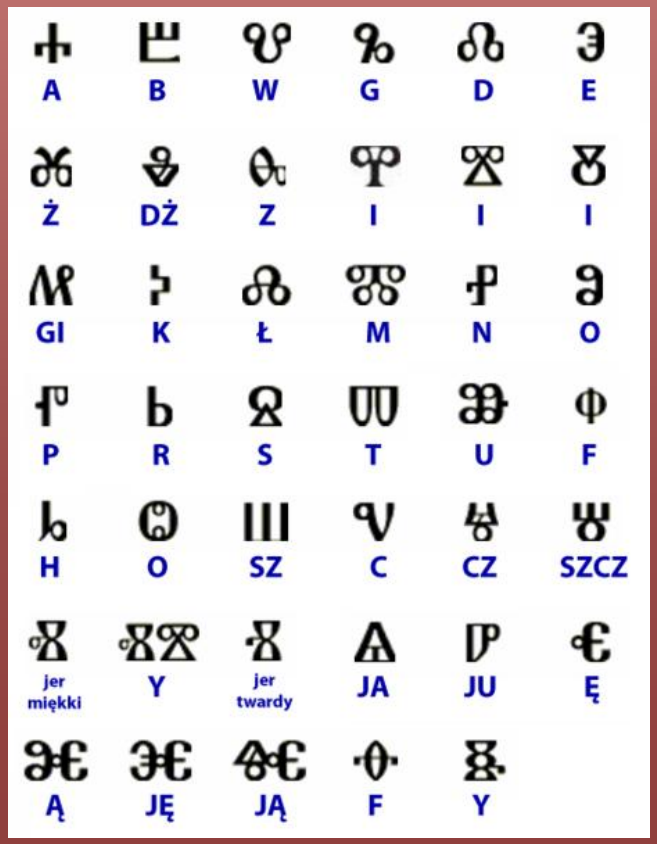

Siły zbrojne Syrii

Syria dysponuje trzema rodzajami sił zbrojnych: siłami lądowymi, marynarką wojenną oraz siłami powietrznymi. Wojska syryjskie liczą 178 tys. żołnierzy zawodowych oraz 570 tys. rezerwistów. Według rankingu *Global Firepower* (2015) syryjskie siły zbrojne stanowią 36. siłę militarną na świecie, z rocznym budżetem na cele obronne w wysokości 1,9 mld dolarów (USD)

Powód konfliktu

Bezrobocie, bieda, rosnące ceny żywności, brak wolności słowa, korupcja i nepotyzm zmusiły w grudniu 2010 roku do wyjścia na ulice obywateli państw arabskich.

Przebieg wojny

Obecnie Syria podzielona jest mniej więcej na pół, a wojna toczy się wzdłuż zurbanizowanego pasa od Aleppo na północy, przez Hamę, Homs, po Damaszek na południu.

Na zachodzie, toczą się najcięższe walki. Asad kontroluje terytoria zamieszkałe przez zdecydowaną większość Syryjczyków, a dzięki pomocy zbrojnej Rosji udaje mu się odbić kolejne miasta z rąk opozycji i ISIS.

Erasmus+

A Conscious and Safe Citizen of the World
THE YOUNG EUROPEAN

Skutki

Końca wojny nie widać, a jej skutki są coraz bardziej dramatyczne. Państwo de facto upadło, opuściło je ok. 4,5 mln Syryjczyków (w tym ponad milion dotarło do Europy), 6,5 mln zdecydowało się na ucieczkę z miejsca dotychczasowego zamieszkania lub trafiło do obozów.

Sytuacja dzieci w Syrii

- Skutki konfliktu w Syrii dotknęły już 13,1 mln osób, w tym ponad 6 mln dzieci
- Około 6,5 osób nie ma dostępu do wystarczającej ilości żywności
- 2,6 miliona dzieci uciekło z Syrii od wybuchu wojny
- 1,7 mln dzieci w Syrii nie chodzi do szkoły
- Ponad 14 mln osób potrzebuje pomocy wodno-sanitarnej
- 70% Syryjczyków żyje poniżej granicy ubóstwa

Film informacyjny

Uchodźcy z Syria. Statystyki

Ponad 4,8 mln uchodźców z Syrii przebywa w Turcji (2,7 mln), Libanie (1 mln), Jordanii (655 675), Iraku (223 894) oraz Egipcie (115 204).

Kierunki emigracji

Głównym kierunkiem tysięcy Syryjczyków jest Europa, gdzie proszą o azyl.

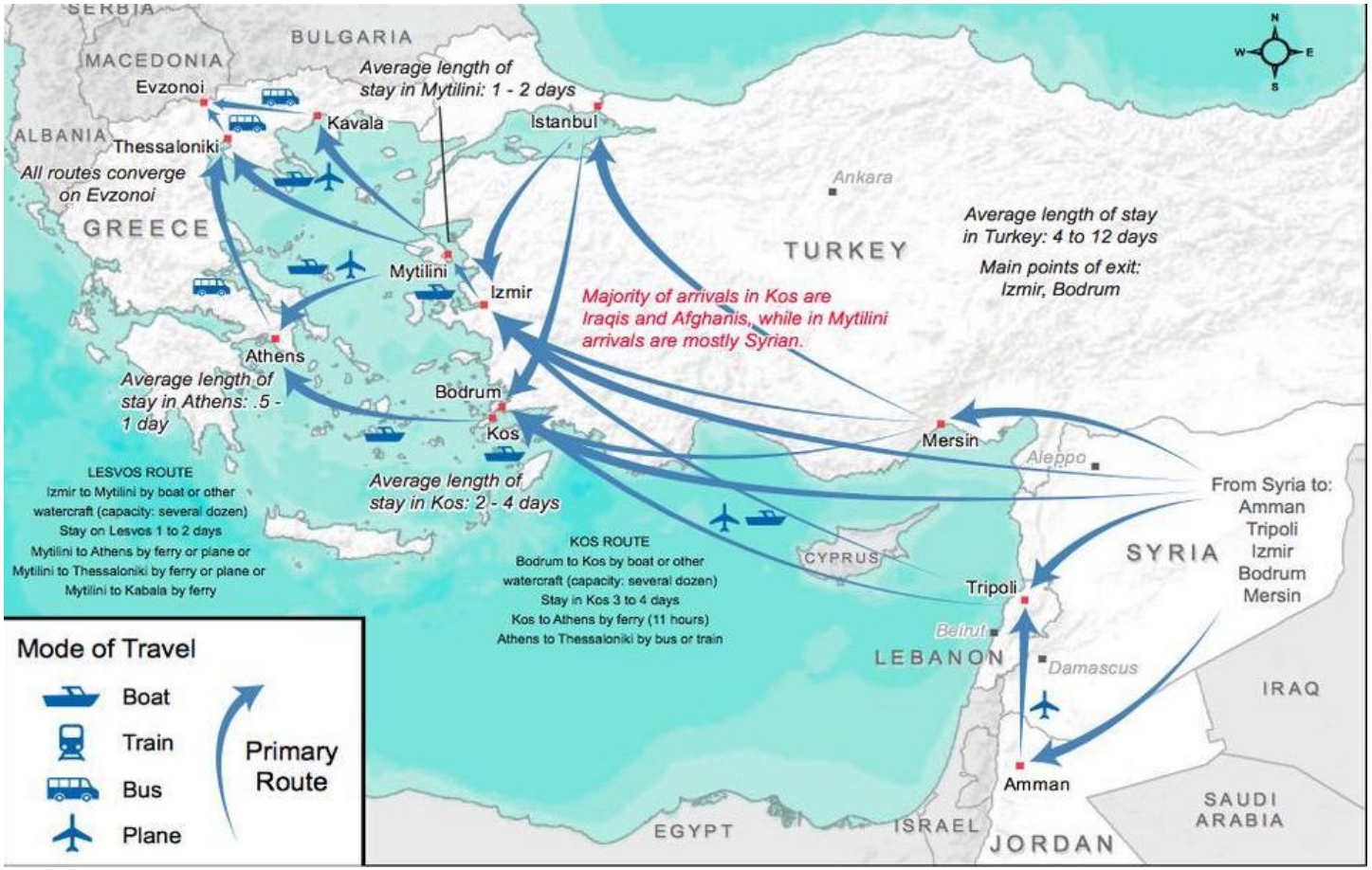

Europa - azylem uchodźców

W 2015 r. przez Morze Śródziemne przedostało się co najmniej 322 500 uchodźców. Same Niemcy otrzymały, aż 195 723 złożonych wniosków o azyl.

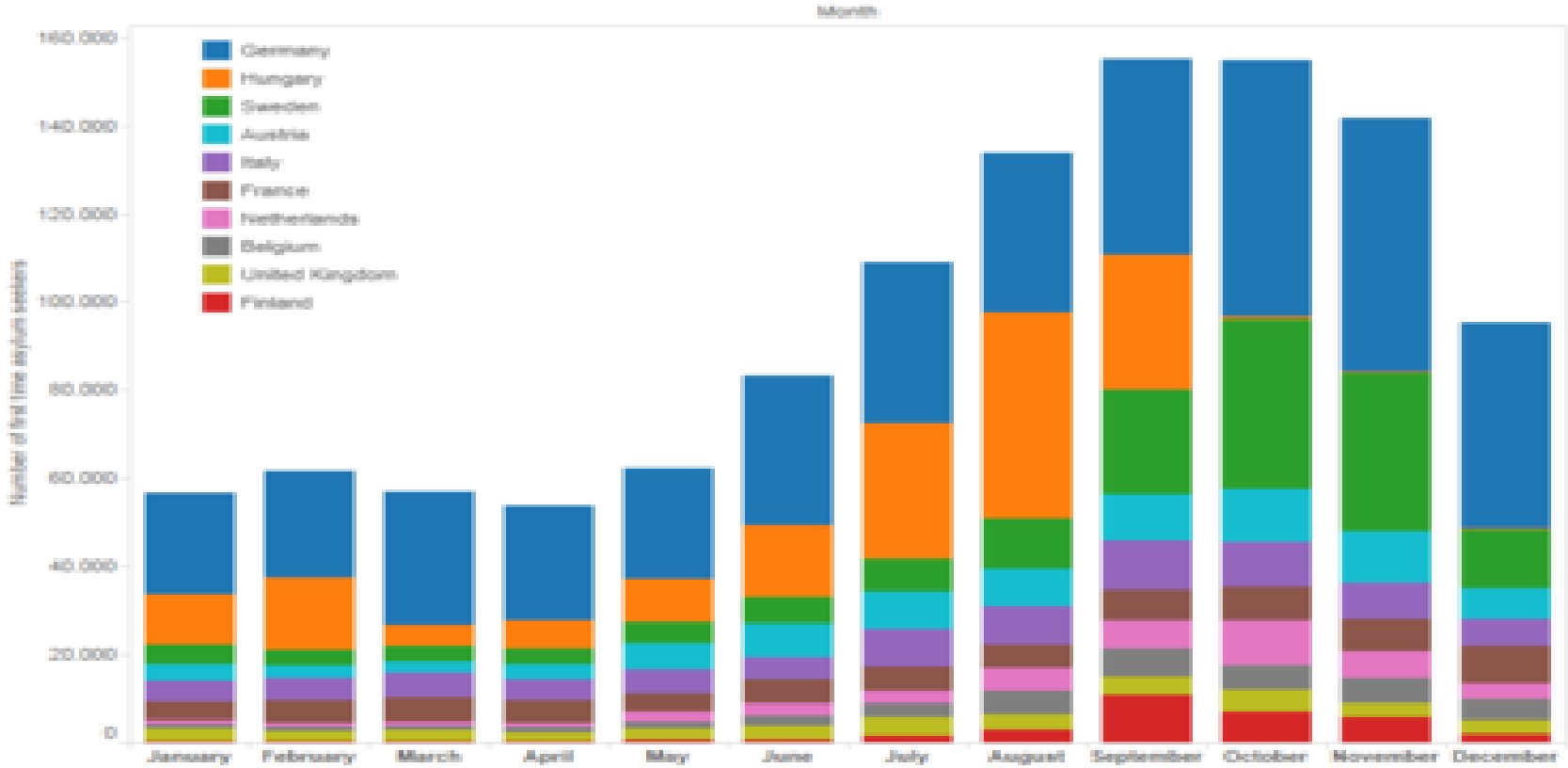

Sytuacja Syryjczyków